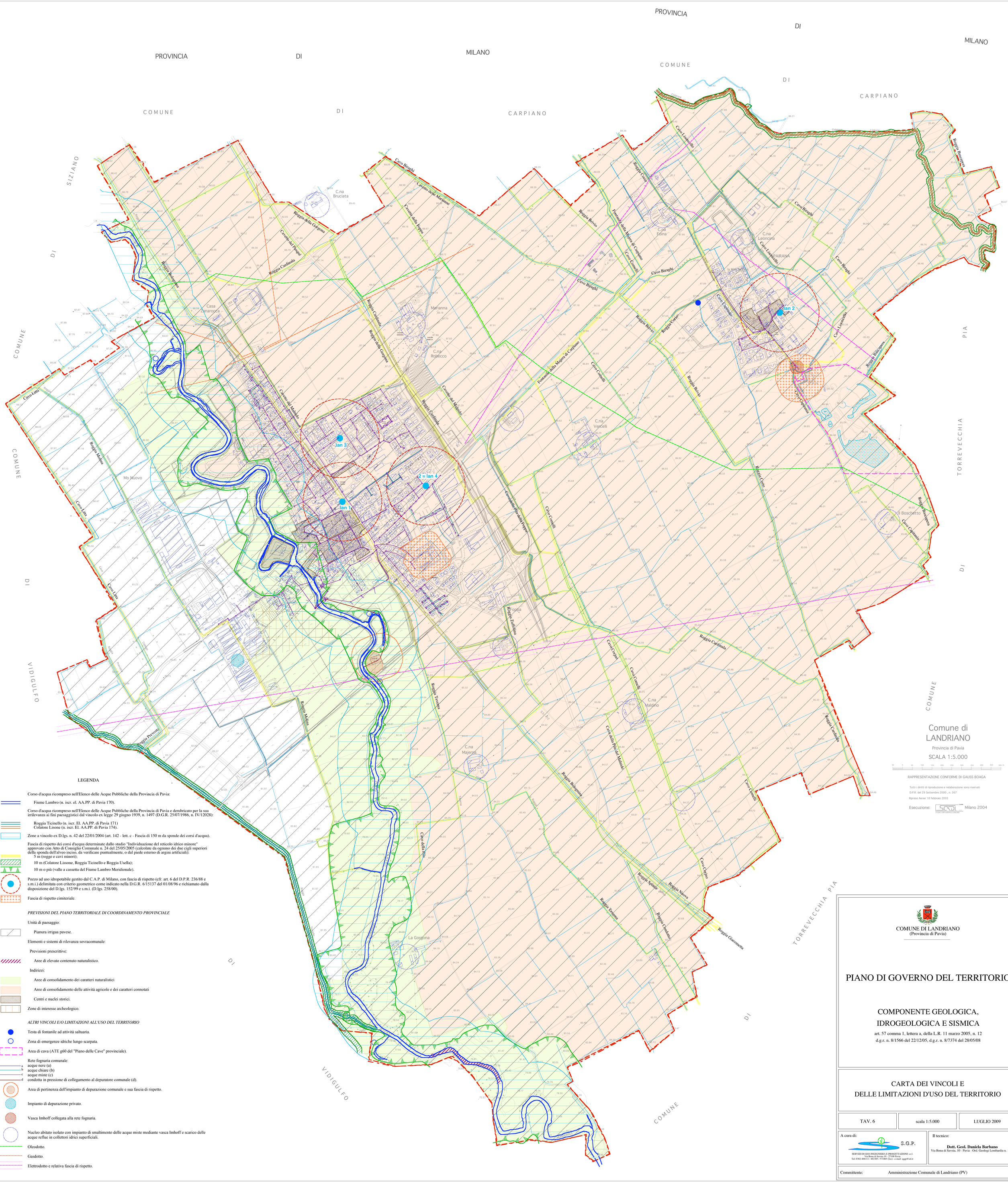
PROVINCIA DI MILANO
COMUNE DI CARPIANO
COMUNE DI SIZIANO
COMUNE DI VIDIGULFO
COMUNE DI TORREVECCHIA PIA
Cavo Biraghi
Cavetto delle Marianne
Cavetto della Foppa
Cavetto del Pregone
Roggia della Gorgona
Roggia Cardinala
Roggia Bolognina
Roggia Cardinala
Roggia della Gorgona
Cavetto del Mulinello
Roggia Cardinala
Cavo Lisoncello
Roggia Biscaresca
Roggia Corso
Roggia Brivio
Fontanile della Masera di Carpiano
Cavo Conselli
Cavo Biraghi
Cavo Capitanio
Cavo Lisoncello
Roggia Brivio
Roggia Corso
Cavo Lisoncello
Roggia Biscaresca
Cavo Capitanio
Cavo Lisoncello
Roggia Biscaresca
Roggia Corso
Roggia Biscaresca
Cavo Capitanio
Cavo Lisa
Roggia Molina
Cavo Lisa
Cavo Lisa
Roggia Molina
Roggia Provana
Roggia Molina
Cavo della Pila
Cavo Conselli
Roggia Cardinala
Roggia Tavetta
Roggia Bolognina
Cavo Conselli
Cavo Conselli
Roggia Cardinala
Cavo Cogono
Roggia Spinola
Roggia Nuova
Roggia Tavetta
Roggia Cividonio
Roggia Giacometta
Cavo Cogono
Cavo della Pila del Mulinello
Cavo Conselli
Cavo Conselli
Cavo della Pila
Cavo Conselli
Cavo Cogono
Cavo Conselli
Cavo Conselli
Cavo della Pila del Mulinello
Roggia Bolognina
Cavo Conselli
Cavo Conselli
Cavo Conselli